Príloha č. 7.3.2

Národný park Poloniny

Mapa ekologicko-funkčných priestorov

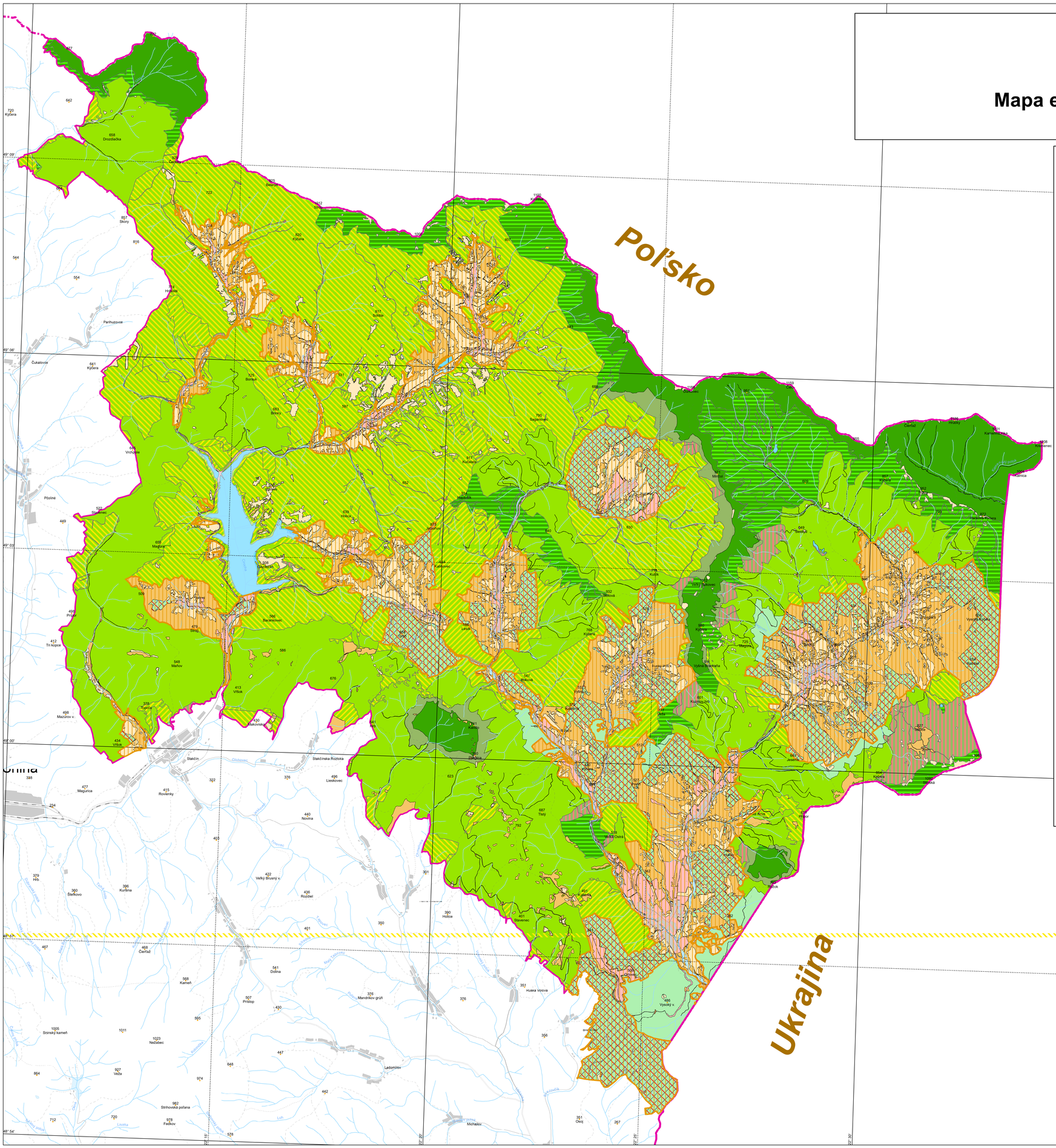

Legenda:

- Vlastné územie Národného parku Poloniny
- Ochranné pásmo Národného parku Poloniny

Ekologicko-funkčné priestory (EFP)

- EFP 1.1 - Lesy jadrovej zóny lokality Unesco
- EFP 1.2 - Lesy ponechané na samovoľný vývoj
- EFP 2.1 - Lesy striktnej nárazníkovej subzóny (B1) lokality Unesco
- EFP 2.2 - Lesy s cieľom dosiahnutia stavu prirodzeného ekosystému manažmentovými zásahmi
- EFP 3.1 - Lesy širšej nárazníkovej subzóny (B2) lokality Unesco, resp. subzóny ochrany krajiny a udržateľného rozvoja s prírode blízkym hospodárením
- EFP 3.2 - Lesy s cieľom zabezpečenia priaznivého stavu biotopov a biotopov druhov európskeho významu na neštátnych pozemkoch
- EFP 3.3 - Lesy s prírode blízkym hospodárením
- EFP 4.1 - Lesy zóny D
- EFP 4.2 - Lesy s bežným obhospodarovaním
- EFP 5 - Lúky a pasienky
- EFP 6 - Nelesná drevinová vegetácia
- EFP 7 - Ostatné biotopy s extenzívnym využitím
- EFP 8 - Vodné toky
- EFP 9.1 - Antropogénne biotopy - chaty, cesty, lesné sklady, alebo ľudskou činnosťou najrôznejšie upravené plochy, cintoríny v pásme hygienickej ochrany Vodárenskej nádrže Starina, bývalé záhrady, sady a nádvoria v pásme hygienickej ochrany Vodárenskej nádrže
- EFP 9.2 - Lesná dopravná sieť (lesné cesty a zvážnice)

N
W E
S

Mierka

2 1 0 2 4 6 8 10 Kilometre

Podklad SVM50 © Úrad geodézie, kartografie a katastra SR, 2000, č. 040/010205-AG;
Lesnícka mapa © Národné lesnícke centrum Zvolen a Vojenské lesy a majetky SR, š.p. Pliešovce;
Tematické spracovanie © Správa Národného parku Poloniny so sídlom v Stakčíne, 2025